

GRUNNMYND ÞRIFALAGNA 1. HÆÐ

Útgáfa	Lýsing	Dags.
-		
-		
-		
-		
-		

ATH! Þar sem lagnir fara í gegnum brunahólfandi vegg eða plötur skal koma brunabætting. Um frágang lagnastokka er vísað til séruppdráttu aðalhönnuðar.

VEKTOR
- hönnun og ráðgjöf -
Stórumúla 3, 108 RvK, s. 554-6650 / 897-5363

Tinnuskarð 6, Hafnarfirði

Þrifalagnir
Grunnmynd 1.hæð

Hannað	EþK/DFJ	Teiknað	DFJ	Teikn. nr.
Dagsetning	15.09.2022	Máv.	1:50	L-201

Sigurður Hafsteinsson kt. 030859-7749
Byggingateknifráeðingur
Netfang: sigurdur@vektor.is

Sambýkkir hönnuðar:
Sambýkkir aðalhönnuðar / samræmingarhönnuðar:

Útgáfa	Lýsing	Dags.
-		
-		
-		
-		

ATH! Þar sem lagnir fara í gegnum brunahólfandi vegg eða plötu skal koma brunabætting. Um frágang lagnastokka er vísað til sérupdráttu aðalhönnuðar.

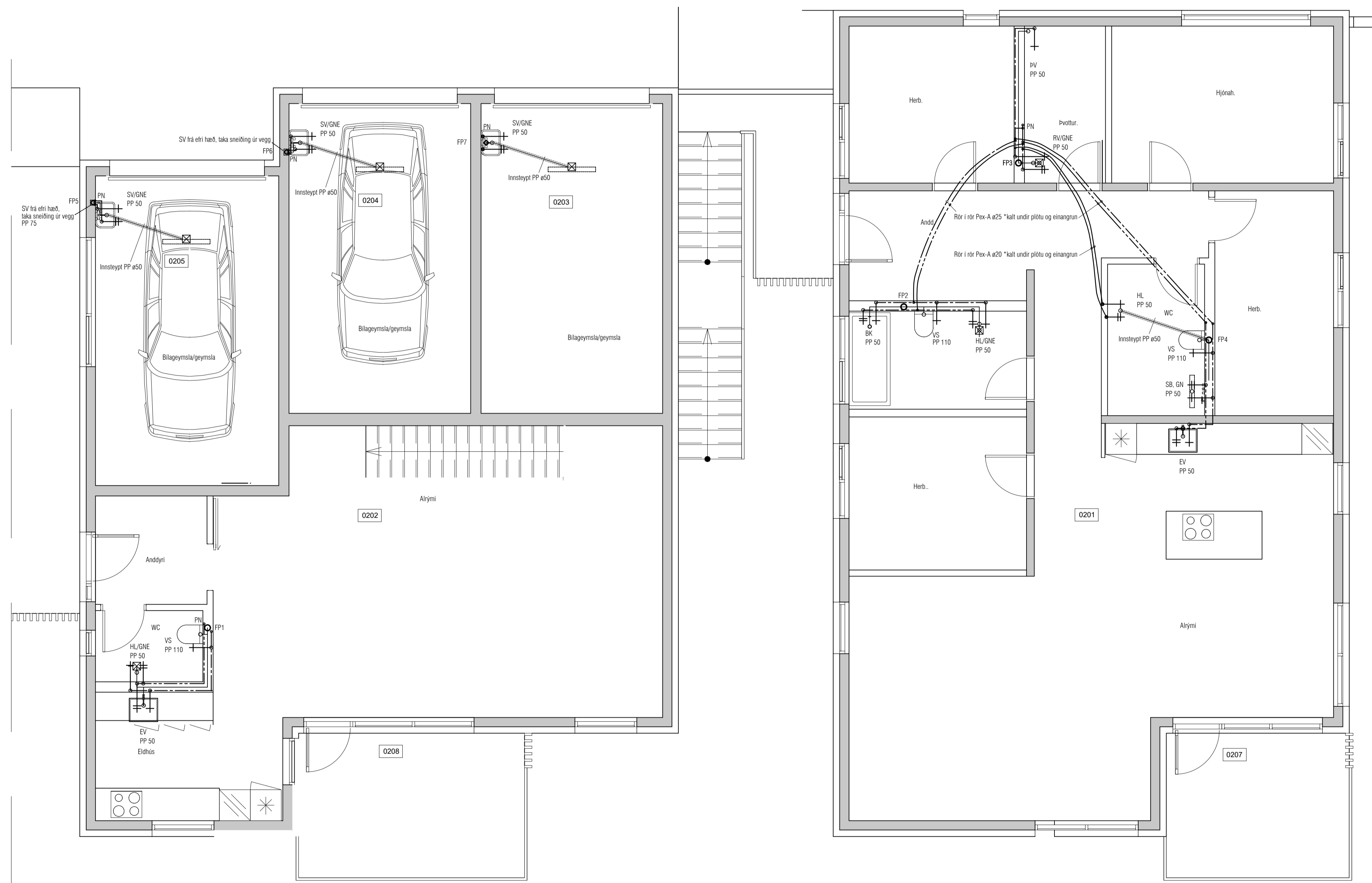

GRUNNMYND ÞRIFALAGNA 2. HÆÐ

VEKTOR
 - hönnun og ráðgjöf -
 Síðumúla 3, 108 RvK, s. 554-6650 / 897-5363

Tinnuskarð 6, Hafnarfirði

Þrifalagnir
 Grunnmynd 2.hæð

Hannað	Teiknað	Teikn. nr.
EþK/DFJ	DFJ	
Dagsetning	Mkv.	
15.09.2022	1:50	

L-202

Sigurður Hafsteinsson kt. 030859-7749
 Byggingateknifráðingur
 Netfang: sigurdur@vektor.is

Samþykkt hönnuðar:

Samþykkt aðalhönnuðar / samræmingarhönnuðar:

RÚMMYND ÞRIFALAGNA

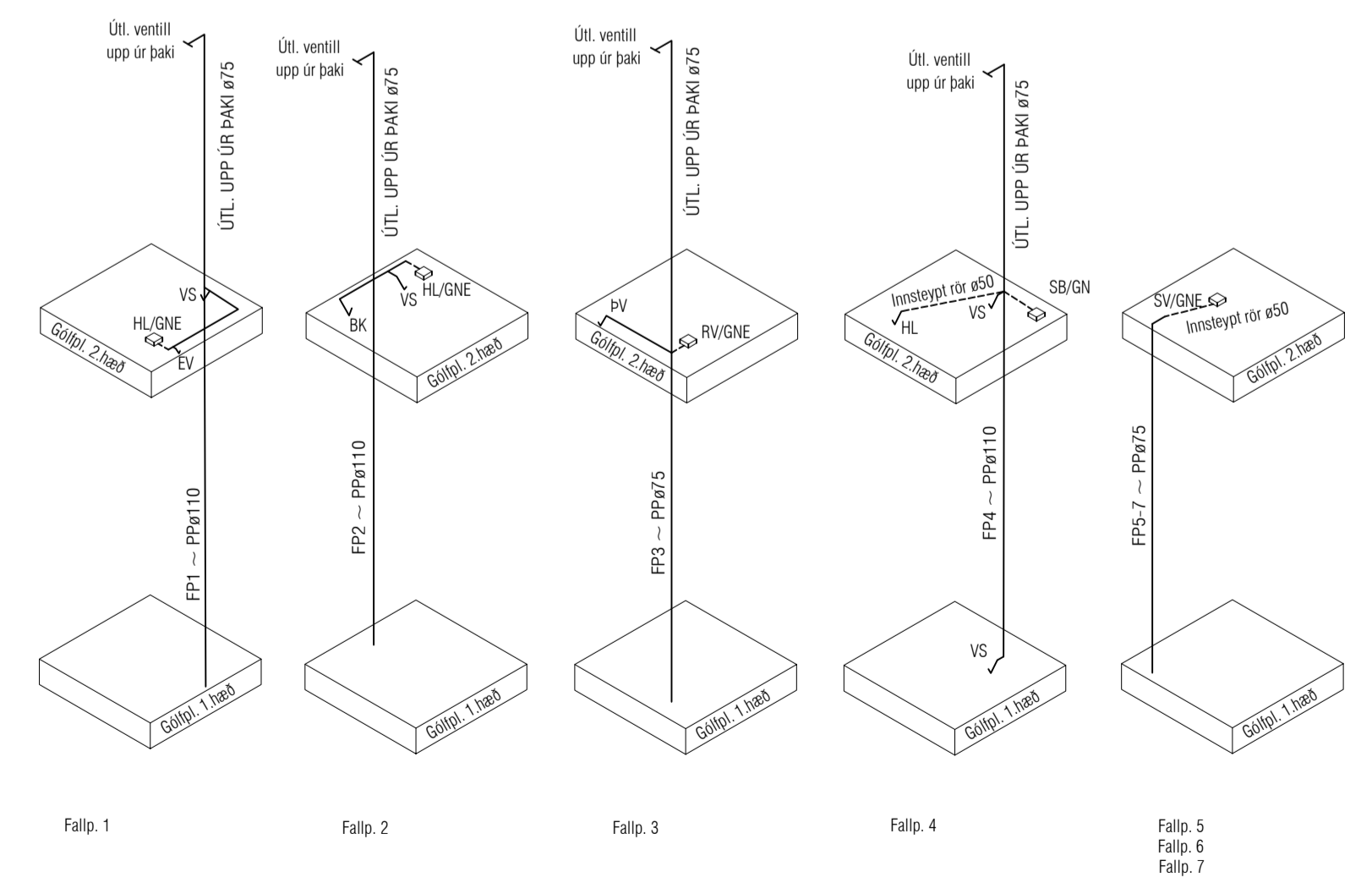
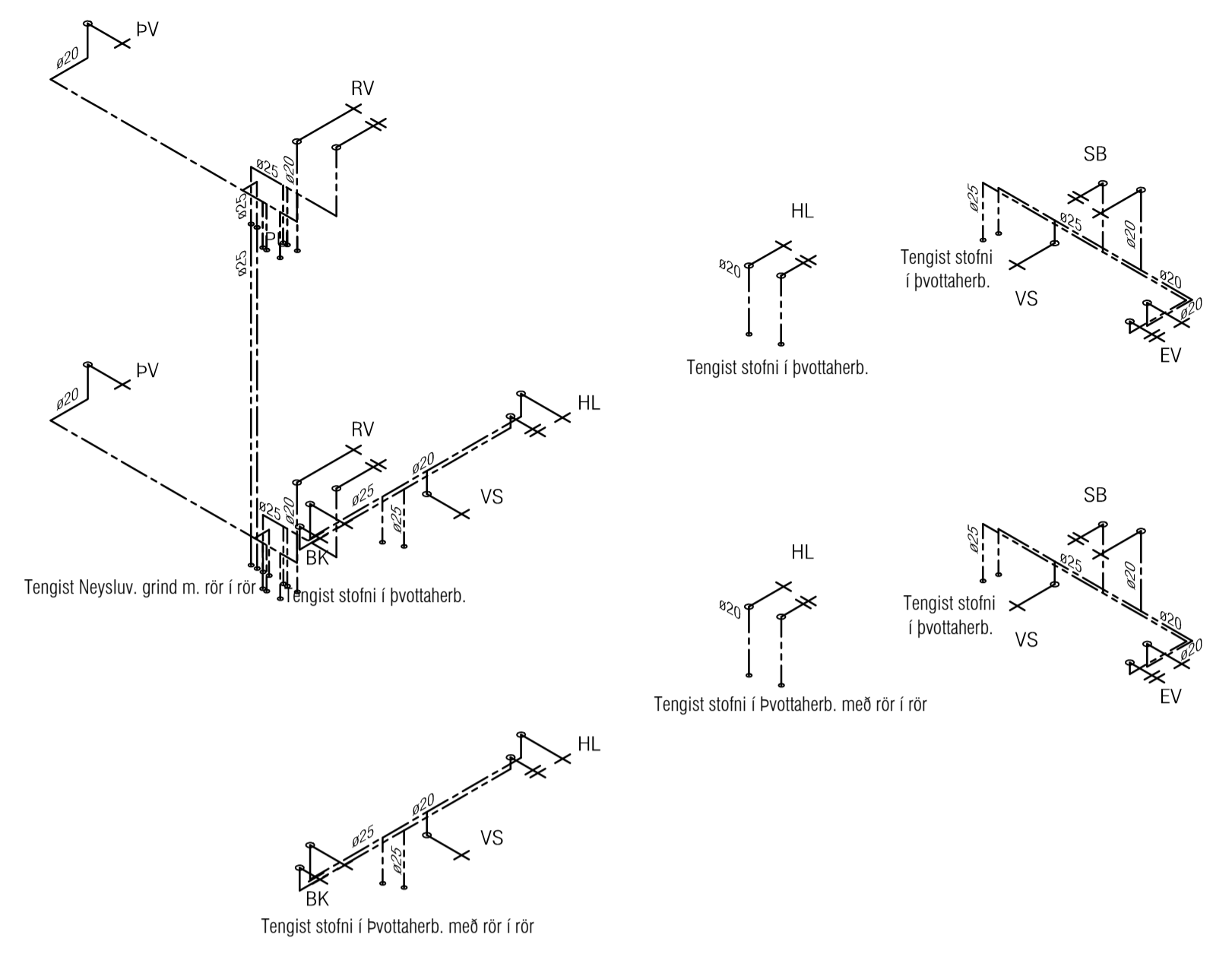
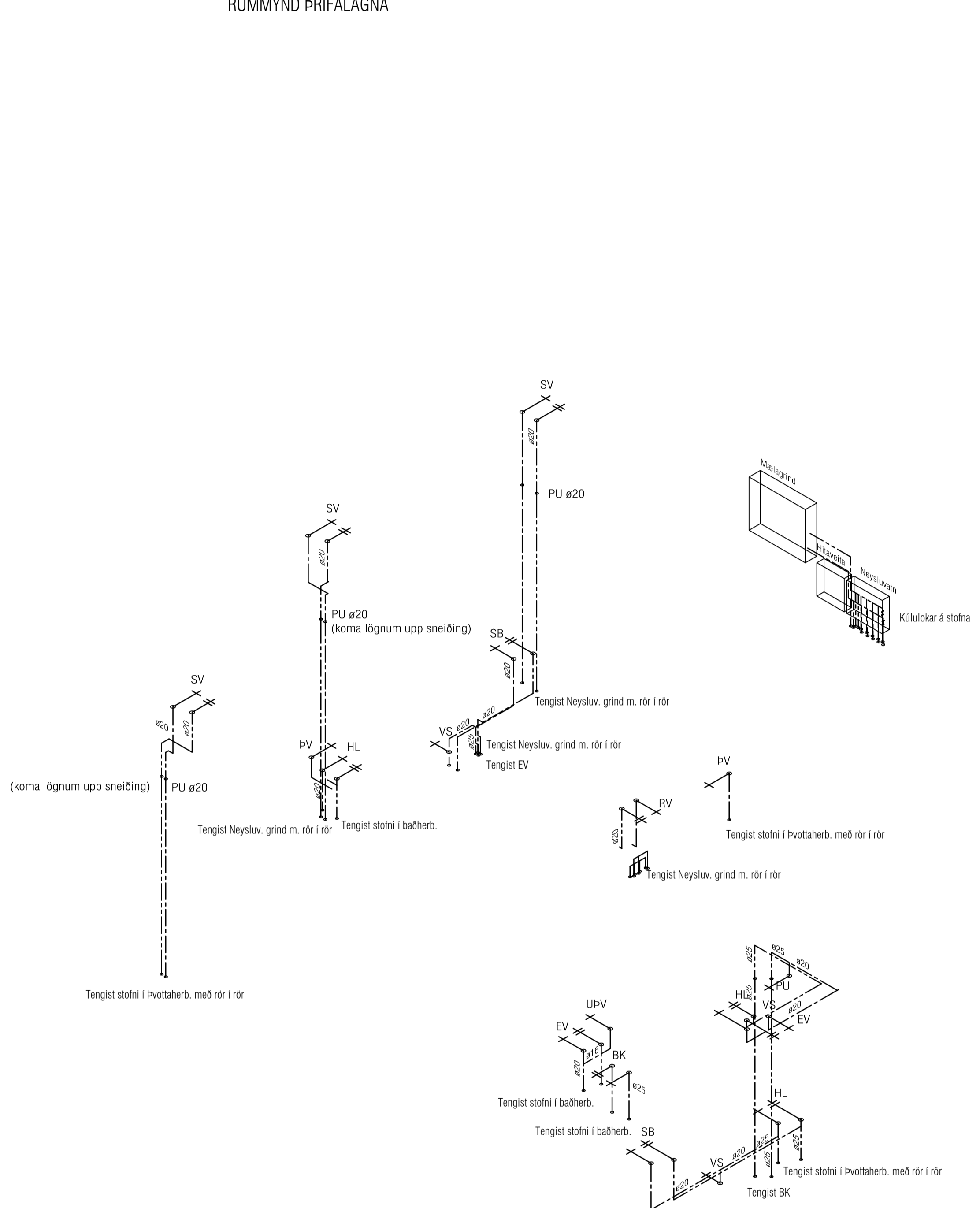

RÚMMYND FALLSTAMMA

Útgáfa	Lýsing	Dags.
-		
-		
-		
-		

ATH! Þar sem lagnir fara í gegnum brunahólfandi vegg eða plötur skal koma brunabætting. Um frágang lagnastokka er vísað til séruppráttu aðalhönnuðar.

VEKTOR
- hönnun og ráðgjöf -
Stórumúla 3, 108 Rvk, s. 554-6650 / 897-5363

Tinnuskarð 6, Hafnarfirði

Prífalagnir		Tækn. nr.
Rúmmyndir		
Hannað	EþK/DFJ	Tækn. nr.
Dagsetning	15.09.2022	
Mv.	DFJ	1:50
Stígur Hafsteinnsson kt. 030859-7749		
Byggingateknifráðingur		L-203
Netfang: sigurdur@vektor.is		

Samþykkt hönnuðar:
Samþykkt aðalhönnuðar / samræmingarhönnuðar: